

Protokoll

Zeit: Dienstag, 09.04.2024, 18:00 – 20:00 Uhr
Ort: Nachbarschaftsetage Fabrik Osloer Straße, Osloer Straße 12, 13359 Berlin
Teilnehmende: 14 QR-Mitglieder; 3 Vertreterinnen QM Team
Gäste: 1 Person aus der Bewohnerschaft, 1 Bezirksamt Mitte - QM Förderstelle
Beschlussfähigkeit: Mit 12 von 15 stimmberechtigten Vertretungen ist der Quartiersrat beschlussfähig (anwesend waren 6 Anwohnende + 6 Starke Partnerinnen und Partner der Quartiersentwicklung)

1. Begrüßung

- Das QM-Team begrüßte die Anwesenden zur dritten Quartiersratssitzung und stellte die Tagesordnung vor. Die Beschlussfähigkeit des QR wird ermittelt und bestätigt.

2. Konstituierung des QR im Gebiet Soldiner Straße /Wollankstraße

- Die Steuerungsrunde hat in ihrer Sitzung am 25.03.2024 gemäß RGO §2 (9) unter Berücksichtigung des Vorschlags aus dem QR die Partner*innen der Quartiersentwicklung benannt. Somit ist der QR mit 15 Mitgliedern (davon 8 Anwohnende mit je 1 Stimme sowie 12 Partner und Partnerinnen der Quartiersentwicklung in 7 Themenblöcken, bei 1 Stimme je Themenblock) zum 25.03.2024 neu konstituiert.

3. Bestätigung der Rahmengeschäftsordnung

- Gemäß § 9 tritt die ROG mit einer Zweidrittelmehrheit aller QR in Kraft. Die stimmberechtigten Anwesenden werden befragt, ob sie der RGO (Stand 25.03.2024) zustimmen.
 Ergebnis: Ja (12/12), Nein (0/12), Enthaltung (0/12).
 Dem Abstimmungsergebnis entsprechend tritt die RGO zum 09.04.2024 in Kraft.

4. Wahl der Sprecher*innen

- Im Rahmen der Konstituierung des QR sind auch seine Sprecher*innen mit relativer Mehrheit zu wählen § 4 (1)RGO. Die bisherigen drei Sprecherinnen erklärten sich bereit, ihr Amt fortzuführen und stellten sich zur Wahl auf. Die stimmberechtigten Anwesenden wurden befragt, ob sie der Wahl der drei Kandidatinnen als QR-Sprecherinnen zustimmen.

Sprecherin A (Anwohnerin): Ergebnis: Ja (11/12), Nein (0/12), Enthaltung (1/12)

Sprecherin B (Anwohnerin, nicht anwesend): Ergebnis: Ja (12/12), Nein (0/12), Enthaltung (0/12)

Sprecherin C (Starke Partner): Ergebnis: Ja (12/12), Nein (0/12), Enthaltung (0/12)

Jede der drei Kandidatinnen wurde zur QR-Sprecherin gewählt und in ihrem Amt bestätigt.
 Herzlichen Glückwunsch!

QR-Sitzungen	1.	2.	3.	4.	5.	6.	7.	8.	9.	10.	11.
2024	13.02.	12.03.	09.04.	23.04.	14.05	11.06.	09.07.	10.09.	08.10.	12.11.	10.12.

5. Brainwalk zu den Schlüsselbegriffen aus dem Abschlussplan

- Der Abschlussplan kondensiert das weiterhin gültige IHEK 2022 auf die bis Ende 2027 für einen erfolgreichen Abschluss erforderlichen Maßnahmen und ist bis zum 01.08.2024 durch das QM Team zu erstellen. Der Fokus liegt auf aufgebaute Projekten und Strukturen, die langfristig gesichert werden sollten. Fragestellungen sind: Was wurde aufgebaut? Was soll bis Ende 2027 erreicht werden? Welche Maßnahmen sind dafür erforderlich?
- Die Beteiligung des QR am Abschlussplan erfolgt durch Diskussion der einzelnen Handlungsfelder aus dem IHEK in Hinblick auf die inhaltliche Themen-Schwerpunkte des Abschlussplans. Diese sind: Anker, Kümmerer, Netzwerke, Engagement und Beteiligung, Leuchtturm Projekte und Baumaßnahmen.
- Zur Klärung der Bedeutung dieser Begriffe und als Vorbereitung auf die inhaltliche Diskussion in den HF moderierte das QM-Team einen Brainwalk zu den Schlüsselbegriffen aus dem Abschlussplan. Die Ergebnisse wurden im Plenum vorgestellt:

KÜMMERERSTRUKTUR

DEFINITION:

- Bezirkskoordination auf Verwaltungsebene
- Bezirkliche Stadtteilkoordination vor Ort im Rahmen der Sozialraumorientierung, bezirkliche Ansprechpartner*innen
- Starke Partner*innen z.B. Wohnungsbaugesellschaften, Stadtteilzentren, Familienzentren, Kirchengemeinden, Schulen, Verein

BEISPIELE:

- Stadtteilkoordination
- Partner der Quartiersentwicklung:
- Menschen helfen Menschen, Mensch im Mittelpunkt,
- Haci Bayram

Ergänzungen + Antworten

Was sind die Aufgaben der 'Kümmerer'?

Leitmotiv 'die Brücke!'

ANKER

DEFINITION:

- Bezeichnet den Ort, an dem sich das Engagement für den Stadtteil konzentriert
- Oft physischer Ort z.B. Nachbarschaftszentrum
- Bietet einen Raum für bürgerschaftliches Engagement
- Bietet sich als Sitz der bezirklichen Stadtteilkoordination an

BEISPIELE:

- Fabrik Osloer Straße
- Familienzentrum Pankehaus
- Stephanus Kirche

Friedens!

*IST Friedhof
← nur ein Gebäude...*

QR-Sitzungen	1.	2.	3.	4.	5.	6.	7.	8.	9.	10.	11.
2024	13.02.	12.03.	09.04.	23.04.	14.05	11.06.	09.07.	10.09.	08.10.	12.11.	10.12.



ENGAGEMENT UND BETEILIGUNG

DEFINITION:

- Themen sind: langfristige Sicherung des Engagements vor Ort, ggf. in anderer Form, Zukunft des Quartiersrats, der Aktionsfondsjury, Organisation und Durchführung von Stadtteilfesten, etc.

BEISPIELE:

- Prinzengarten -Kiezzgärten Prinzenallee 58
- Kolonie Wedding e.V.
- Aktionsfondsprojekte - z.B. Gieß mich Aktion

Kommune & Eltern

Soldiner Kiez e.V.



NETZWERKE

DEFINITION:

- Alle wichtigen Gremien der Quartiersarbeit sind zu berücksichtigen (Stadtteilplenum Präventionsrat, Bildungsverbände, Netzwerke von Gewerbetreibenden)

Wem alle berücksichtigen? Wo werden wir mit dem Schülern arbeiten? Haben wir Schulkontakt etc?

Wohin sind das? Rindern?

BEISPIELE:

- Zusammen gegen Rassismus

ZgR ist Wedding + Moabit Christenbüroverband

RAG Regional AG 78 Bildung

QR



LEUCHTURM-PROJEKTE

DEFINITION:

- Sind zentrale, zusätzlich entstandene sozio-integrative Angebote und somit Projekte, die eine positive und nachhaltige Wirkung im Quartier entfaltet haben, sodass eine Fortführung zielführend erscheint

BEISPIELE:

- PF Projekt Müll Museum I, II + III (PJ 2018, PJ 2021, PJ 2023)
- PF Projekt „Musik an der Panke“ (PJ 2016) >> Panke Parcours
- Klima im Kiez (PJ 2021)

Was ist es und der zukünftigen Finanzierung der Leuchtturmprojekte an? Wie das gemacht?

Sieht es ein Leuchtturmprojekt + aus dem Bildungsbereich z.B. Sprachförderung?

Können weitere Projekte aufgenommen werden? Kommune & Eltern



KÜMMERERSTRUKTUR

DEFINITION:

- Bezirkskoordination auf Verwaltungsebene
- Bezirkliche Stadtteilkoordination vor Ort im Rahmen der Sozialraumorientierung, bezirkliche Ansprechpartner*innen
- Starke Partner*innen z.B. Wohnungsbaugesellschaften, Stadtteilzentren, Familienzentren, Kirchengemeinden, Schulen, Verein

BEISPIELE:

- Stadtteilkoordination
- Partner der Quartiersentwicklung: Menschen helfen Menschen, Mensch im Mittelpunkt, Haci Bayram

Ergänzungen + Antworten

Was sind die Aufgaben der „Kümmere“?

Leuchtturmprojekte die brauchen!

QR-Sitzungen	1.	2.	3.	4.	5.	6.	7.	8.	9.	10.	11.
2024	13.02.	12.03.	09.04.	23.04.	14.05	11.06.	09.07.	10.09.	08.10.	12.11.	10.12.

6. Diskussion zum Abschlussplan in drei Handlungsfeldern – World Café

- Im Anschluss an die Begriffsklärung und vor der Diskussion zu drei der fünf Handlungsfelder stellt das QM-Team die Fristen für den Abschlussplan (01.08.2024) und die Projektentwicklung für das Programmjahr 2024 (30.06.2024) vor.
- Vor diesem Hintergrund und den Erkenntnissen aus dem Brainwalk wurden die Handlungsfelder 1 (Integration und Nachbarschaft), 3 (Öffentlicher Raum) und 4 (Gesundheit und Bewegung) im World-Café-Format diskutiert. Die Ergebnisse wurden auf Plakaten festgehalten:

Diskussionsergebnisse Handlungsfeld 1

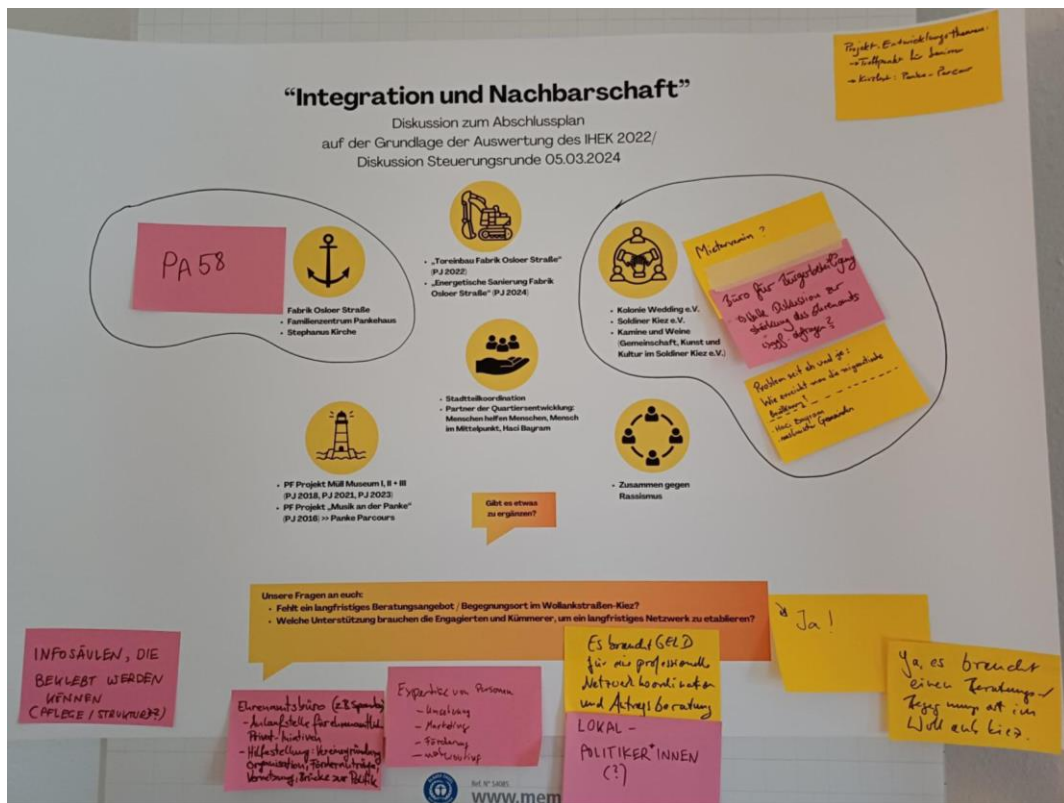

QR-Sitzungen	1.	2.	3.	4.	5.	6.	7.	8.	9.	10.	11.
2024	13.02.	12.03.	09.04.	23.04.	14.05	11.06.	09.07.	10.09.	08.10.	12.11.	10.12.

Diskussionsergebnisse - Handlungsfeld 3

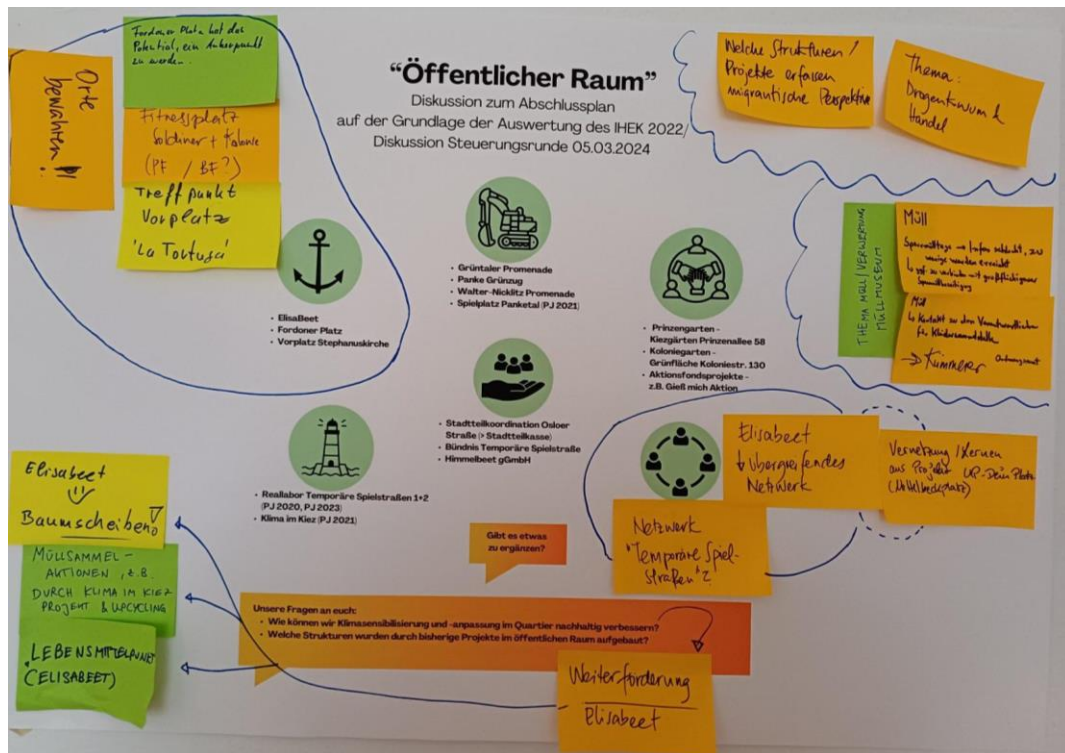

Diskussionsergebnisse - Handlungsfeld 4

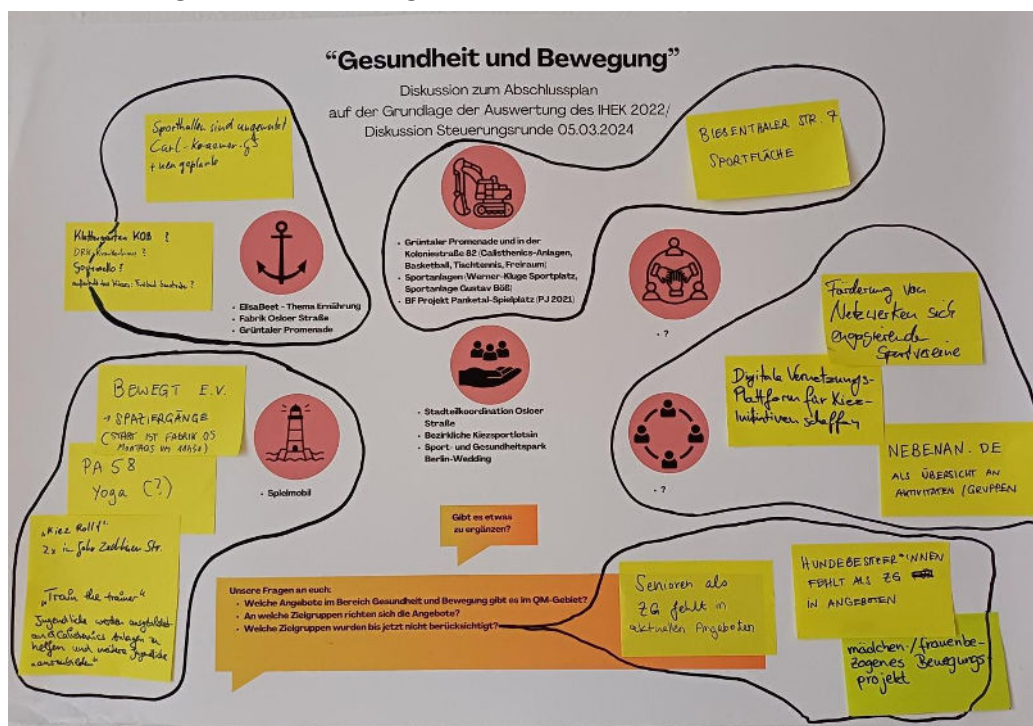

- Diese Diskussionsergebnisse werden in der kommenden Steuerungsrunde am 11.04.2024 präsentiert.

QR-Sitzungen	1.	2.	3.	4.	5.	6.	7.	8.	9.	10.	11.
2024	13.02.	12.03.	09.04.	23.04.	14.05	11.06.	09.07.	10.09.	08.10.	12.11.	10.12.

7. Termine

23. April 2024: QR-Sondersitzung mit Diskussion der Handlungsfelder Bildung (HF2; Beteiligung, Vernetzung und Kooperation mit Partnern (HF5) im Rahmen der Beteiligung zum Abschlussplan.

27. Mai 2024 Projektmesse in der Bibliothek am Luisenbad

Protokoll: QM Söldiner Straße, 18-04-2024, final abgestimmt am: 22.04.2024

QR-Sitzungen	1.	2.	3.	4.	5.	6.	7.	8.	9.	10.	11.
2024	13.02.	12.03.	09.04.	23.04.	14.05	11.06.	09.07.	10.09.	08.10.	12.11.	10.12.